



DZIENNIK URZĘDOWY

WOJEWÓDZTWA LUBUSKIEGO

Gorzów Wielkopolski, dnia środa, 20 lutego 2019 r.

Poz. 535

UCHWAŁA NR III/32/19 SEJMIKU WOJEWÓDZTWA LUBUSKIEGO

z dnia 11 lutego 2019 r.

w sprawie obszaru chronionego krajobrazu o nazwie „Pojezierze Puszczy Noteckiej”

Na podstawie art. 18 pkt 20 ustawy z dnia 5 czerwca 1998 r. o samorządzie województwa (Dz. U. z 2018 r. poz. 913 z późn. zm.), art. 23 ust. 2 ustawy z dnia 16 kwietnia 2004 r. o ochronie przyrody (Dz. U. z 2018 r. poz. 1614 z późn. zm.), w związku z art. 12 ust. 4 ustawy z dnia 24 kwietnia 2015 r. o zmianie niektórych ustaw w związku ze wzmocnieniem narzędzi ochrony krajobrazu (Dz. U. z 2015 r. poz. 774 z późn. zm.) oraz po uzgodnieniu z Regionalnym Dyrektorem Ochrony Środowiska w Gorzowie Wielkopolskim oraz Radą Miejską w Drezdenu, uchwala się, co następuje:

§ 1. 1. Wyznacza się obszar chronionego krajobrazu o nazwie „Pojezierze Puszczy Noteckiej”, zwany dalej "Obszarem", o całkowitej powierzchni 10 769,60 ha, położony na terenie gminy Drezenko w powiecie strzelecko-dreźnieńskim w województwie lubuskim.

2. Położenie i przebieg granicy Obszaru w postaci współrzędnych punktów załamania granicy (układ współrzędnych płaskich prostokątnych pl-1992) określa załącznik nr 1 do uchwały.

3. Położenie Obszaru i jego granice oznaczono na mapie, stanowiącej załącznik nr 2 do uchwały.

§ 2. Czynna ochrona ekosystemów Obszaru, realizowana w ramach racjonalnej gospodarki rolnej, leśnej i rybackiej, polega na zachowaniu różnorodności biologicznej siedlisk Kotliny Gorzowskiej.

§ 3. 1. Na terenie Obszaru zakazuje się:

- 1) zabijania dziko występujących zwierząt, niszczenia ich nor, legowisk, innych schronień i miejsc rozrodu oraz tarlisk, złożonej ikry, z wyjątkiem amatorskiego połowu ryb oraz wykonywania czynności związanych z racjonalną gospodarką rolną, leśną, rybacką i łowiecką;
- 2) realizacji przedsięwzięć mogących znacząco oddziaływać na środowisko w rozumieniu przepisów ustawy z dnia 3 października 2008 r. o udostępnianiu informacji o środowisku i jego ochronie, udziale społeczeństwa w ochronie środowiska oraz o ocenach oddziaływania na środowisko;
- 3) wydobywania do celów gospodarczych skał, w tym torfu, oraz skamieniałości, w tym kopalnych szczątków roślin i zwierząt, a także minerałów i bursztynu;
- 4) dokonywania zmian stosunków wodnych, jeżeli służą innym celom niż ochrona przyrody lub zrównoważone wykorzystanie użytków rolnych i leśnych oraz racjonalna gospodarka wodna lub rybacka;
- 5) likwidowania naturalnych zbiorników wodnych, starorzeczy i obszarów wodno-błotnych;
- 6) budowania nowych obiektów budowlanych w pasie szerokości 100 m od linii brzegów rzek, jezior i innych naturalnych zbiorników wodnych, z wyjątkiem urządzeń wodnych oraz obiektów służących prowadzeniu racjonalnej gospodarki rolnej, leśnej lub rybackiej;

2. Zakaz, o którym mowa w ust. 1 pkt 2, nie dotyczy ustaleń miejscowego planu zagospodarowania przestrzennego.

3. Zakaz, o którym mowa w ust. 1 pkt 3, nie dotyczy udokumentowanych złóż kopalin.

4. Zakaz, o którym mowa w ust. 1 pkt. 6, nie dotyczy:

- 1) ustaleń studium uwarunkowań i kierunków zagospodarowania przestrzennego lub miejscowego planu zagospodarowania przestrzennego;
- 2) budowy obiektów budowlanych w wyznaczonej strefie A, w pasie szerokości 100 m od linii brzegowej rzeki Gościmki oraz jezior: Solecko i Gostomie. Położenie i przebieg Strefy A, w postaci mapy pogładowej oraz współrzędnych punktów załamania (układ współrzędnych płaskich prostokątnych pl-1992) określa załącznik nr 3.

§ 4. Bezpośredni nadzór nad Obszarem sprawuje Marszałek Województwa Lubuskiego.

§ 5. Wykonanie uchwały powierza się Zarządowi Województwa Lubuskiego.

§ 6. Traci moc § 1 ust. 1 pkt 7 rozporządzenia nr 3 Wojewody Lubuskiego z dnia 17 lutego 2005 r. w sprawie obszarów chronionego krajobrazu (Dz. Urz. Woj. Lub. Nr 9, poz. 172 z późn. zm.).

§ 7. Uchwała wchodzi w życie po upływie 14 dni od dnia ogłoszenia w Dzienniku Urzędowym Województwa Lubuskiego.

PRZEWODNICZĄCA SEJMIKU

Wioleta Haręźlak

Załącznik Nr 1 do uchwały Nr III/32/19
Sejmiku Województwa Lubuskiego
z dnia 11 lutego 2019 r.

Położenie i przebieg granicy obszaru chronionego krajobrazu „Pojezierze Puszczy Noteckiej” w postaci współrzędnych punktów załamania granicy (układ współrzędnych płaskich prostokątnych pl-1992)

L.p.	X	Y
1.	543292,63	280260,77
2.	543292,70	280260,75
3.	543301,94	280254,48
4.	543302,19	280254,29
5.	543326,46	280235,66
6.	543344,98	280221,45
7.	543357,19	280212,08
8.	543383,66	280182,78
9.	543402,85	280161,53
10.	543418,41	280144,31
11.	543421,07	280139,47
12.	543462,01	280065,02
13.	543483,10	280026,68
14.	543501,74	279992,78
15.	543571,73	279837,78
16.	543600,28	279774,57
17.	543600,34	279774,43
18.	543602,21	279769,99
19.	543602,24	279769,91
20.	543602,35	279769,64
21.	543608,11	279755,97
22.	543609,27	279744,36
23.	543612,32	279713,99
24.	543612,95	279626,25
25.	543613,17	279595,82
26.	543610,05	279560,91
27.	543606,84	279524,98
28.	543606,72	279523,67
29.	543606,08	279519,99
30.	543599,50	279481,91
31.	543591,50	279435,59
32.	543574,32	279388,97
33.	543574,32	279388,88
34.	543571,13	279273,66
35.	543574,79	279260,48
36.	543584,23	279226,55
37.	543575,32	279170,14
38.	543538,62	279066,63

L.p.	X	Y
495.	549508,97	278858,86
496.	549527,05	278879,32
497.	549732,27	278959,49
498.	549593,06	279202,88
499.	549584,04	279218,92
500.	549578,66	279228,49
501.	549572,48	279239,48
502.	549562,29	279257,61
503.	549552,90	279274,31
504.	549543,62	279290,80
505.	549536,03	279304,30
506.	549530,31	279314,47
507.	549526,18	279321,82
508.	549521,58	279330,01
509.	549515,57	279340,69
510.	549469,70	279422,24
511.	549434,04	279485,67
512.	549433,44	279490,68
513.	549428,11	279500,11
514.	549418,29	279517,48
515.	549406,99	279537,47
516.	549389,11	279569,12
517.	549382,71	279580,44
518.	549347,89	279642,04
519.	549332,56	279669,15
520.	549323,47	279685,25
521.	549320,59	279688,16
522.	549323,78	279690,38
523.	549388,82	279738,58
524.	549392,00	279740,86
525.	549435,55	279772,26
526.	549448,69	279781,73
527.	549490,10	279811,58
528.	549506,15	279823,15
529.	549512,64	279827,83
530.	549525,13	279815,67
531.	549532,89	279813,68
532.	549546,99	279805,78

39.	543538,60	279066,48
40.	543538,27	279064,13
41.	543537,92	279061,63
42.	543532,26	279021,44
43.	543524,74	278968,06
44.	543522,57	278952,69
45.	543467,40	278793,05
46.	543446,50	278716,93
47.	543446,47	278716,83
48.	543444,57	278710,33
49.	543444,16	278708,93
50.	543444,14	278708,81
51.	543439,50	278686,06
52.	543424,23	278611,12
53.	543418,72	278584,15
54.	543415,19	278566,85
55.	543389,64	278478,57
56.	543408,70	278376,75
57.	543392,86	278339,68
58.	543392,82	278339,58
59.	543387,31	278327,48
60.	543385,57	278316,63
61.	543379,83	278280,97
62.	543365,73	278193,22
63.	543364,85	278187,77
64.	543365,50	278175,39
65.	543370,70	278076,56
66.	543370,06	278067,88
67.	543362,94	277971,85
68.	543347,03	277900,42
69.	543347,01	277900,32
70.	543345,46	277893,57
71.	543328,94	277821,68
72.	543324,40	277801,90
73.	543324,20	277790,92
74.	543324,03	277781,73
75.	543317,46	277762,64
76.	543312,34	277747,77
77.	543291,95	277707,19
78.	543292,36	277702,70
79.	543297,16	277650,27
80.	543297,13	277647,06
81.	543296,77	277606,46
82.	543298,03	277583,52
83.	543298,66	277572,16
84.	543295,05	277556,56
85.	543285,61	277515,77

533.	549555,55	279796,81
534.	549563,68	279797,55
535.	549574,98	279798,41
536.	549584,20	279792,69
537.	549596,21	279783,74
538.	549573,31	279735,13
539.	549575,24	279705,80
540.	549582,27	279696,75
541.	549588,77	279688,37
542.	549595,90	279679,20
543.	549602,58	279670,59
544.	549609,35	279661,87
545.	549629,49	279647,29
546.	549647,39	279634,33
547.	549663,77	279622,47
548.	549684,25	279607,64
549.	549698,31	279597,46
550.	549712,79	279586,97
551.	549719,84	279551,42
552.	549748,68	279497,80
553.	549732,05	279488,29
554.	549710,17	279475,77
555.	549717,12	279462,25
556.	549754,47	279389,63
557.	549801,44	279416,68
558.	549818,34	279398,10
559.	549816,92	279326,26
560.	549806,06	279318,21
561.	549814,85	279246,63
562.	549795,61	279226,44
563.	549811,09	279200,72
564.	549818,74	279180,31
565.	549825,52	279140,90
566.	549831,52	279106,12
567.	549838,45	279066,02
568.	549839,52	279063,88
569.	549854,23	279034,34
570.	549868,87	279006,16
571.	549873,54	278996,85
572.	549883,94	278968,58
573.	549867,29	278941,89
574.	549863,49	278857,48
575.	549866,63	278805,68
576.	549838,54	278793,83
577.	549857,64	278763,30
578.	549887,18	278785,25
579.	549983,24	278820,91

86.	543285,24	277514,18
87.	543285,21	277514,09
88.	543276,66	277491,32
89.	543276,33	277490,44
90.	543268,52	277469,65
91.	543262,26	277431,98
92.	543260,23	277402,05
93.	543256,60	277348,41
94.	543255,10	277326,22
95.	543230,86	277232,95
96.	543209,56	277164,95
97.	543209,00	277155,09
98.	543208,82	277151,88
99.	543208,81	277151,77
100.	543207,99	277139,06
101.	543207,20	277126,71
102.	543205,56	277101,26
103.	543173,74	276954,97
104.	543162,72	276928,92
105.	543161,02	276924,91
106.	543159,53	276918,89
107.	543126,31	276784,44
108.	543123,42	276772,73
109.	543123,40	276772,65
110.	543087,74	276630,30
111.	543082,25	276608,37
112.	543069,74	276576,29
113.	543031,06	276477,10
114.	543014,59	276434,87
115.	543014,57	276434,78
116.	543008,96	276403,20
117.	542998,89	276346,52
118.	542980,96	276290,97
119.	542941,63	276169,14
120.	542937,49	276153,22
121.	542912,50	276057,17
122.	542889,96	276034,34
123.	542879,56	275977,66
124.	542866,65	275870,15
125.	542827,02	275730,03
126.	542815,68	275704,54
127.	542815,65	275704,48
128.	542799,78	275671,99
129.	542782,53	275619,69
130.	542755,72	275543,05
131.	542753,50	275536,70
132.	542751,36	275528,76

580.	549989,49	278823,26
581.	549995,01	278825,28
582.	550050,47	278845,59
583.	550246,27	278920,09
584.	550265,77	278928,93
585.	550275,14	278939,33
586.	550442,94	279125,53
587.	550557,48	279257,67
588.	550698,34	279420,16
589.	550841,28	279585,64
590.	550867,80	279616,34
591.	550909,62	279662,57
592.	551123,13	279898,61
593.	551169,45	279947,30
594.	551224,43	280002,81
595.	551252,15	280036,23
596.	551285,74	280072,39
597.	551304,32	280092,47
598.	551341,36	280116,97
599.	551371,17	280125,15
600.	551414,67	280128,12
601.	551489,95	280137,11
602.	551608,02	280165,42
603.	551624,17	280169,13
604.	551670,13	280179,68
605.	551725,77	280192,45
606.	551824,27	280215,80
607.	551913,06	280233,87
608.	551922,35	280235,85
609.	551933,35	280228,10
610.	551965,48	280208,03
611.	551974,03	280203,08
612.	552002,86	280198,44
613.	552068,59	280212,84
614.	552072,50	280213,69
615.	552095,62	280219,89
616.	552116,46	280225,48
617.	552164,46	280238,34
618.	552199,39	280247,70
619.	552271,04	280266,91
620.	552370,08	280286,39
621.	552504,24	280312,78
622.	552573,03	280326,31
623.	552585,67	280331,21
624.	552655,62	280358,35
625.	552682,98	280368,96
626.	552689,99	280402,53

133.	542704,01	275353,41	627.	552698,39	280442,82
134.	542703,99	275353,35	628.	552706,60	280482,15
135.	542676,90	275243,71	629.	552716,39	280529,08
136.	542670,98	275219,76	630.	552745,51	280668,70
137.	542672,29	275176,56	631.	552744,20	280675,63
138.	542675,70	275063,60	632.	552751,51	280689,56
139.	542682,79	275020,04	633.	552760,46	280729,21
140.	542686,29	274984,52	634.	552818,32	281008,84
141.	542692,63	274912,50	635.	552834,96	281089,29
142.	542681,50	274863,76	636.	552854,90	281184,42
143.	542677,03	274844,18	637.	552908,24	281439,02
144.	542668,06	274819,37	638.	552987,77	281831,99
145.	542654,20	274781,04	639.	553057,09	282172,40
146.	542653,81	274761,39	640.	553068,25	282227,28
147.	542649,06	274723,00	641.	553133,90	282551,34
148.	542639,69	274667,71	642.	553136,77	282564,61
149.	542624,40	274603,64	643.	553135,42	282565,46
150.	542624,40	274603,57	644.	553142,81	282592,10
151.	542626,97	274562,72	645.	553217,27	282959,71
152.	542623,64	274512,60	646.	553294,09	283338,96
153.	542616,85	274478,51	647.	553310,94	283422,13
154.	542613,15	274459,96	648.	553339,99	283565,54
155.	542608,53	274445,35	649.	553378,55	283755,90
156.	542595,72	274404,84	650.	553336,08	283745,65
157.	542576,78	274374,75	651.	553237,29	283721,80
158.	542564,02	274337,73	652.	553237,74	283721,09
159.	542545,09	274149,80	653.	553160,31	283701,70
160.	542545,09	274149,73	654.	553120,08	283691,62
161.	542548,81	274054,22	655.	553117,34	283690,94
162.	542549,75	273978,68	656.	553115,79	283690,55
163.	542549,89	273966,96	657.	553114,77	283690,29
164.	542550,46	273921,19	658.	553114,62	283690,25
165.	542546,41	273885,90	659.	553114,37	283690,19
166.	542547,26	273872,49	660.	553114,30	283690,17
167.	542542,17	273846,23	661.	553114,28	283690,17
168.	542536,31	273815,94	662.	553114,27	283690,17
169.	542552,58	273587,65	663.	553114,27	283690,17
170.	542552,58	273587,58	664.	553114,26	283690,16
171.	542559,39	273492,58	665.	553114,26	283690,16
172.	542582,58	273376,14	666.	553114,26	283690,16
173.	542579,61	273347,11	667.	553113,98	283690,09
174.	542578,09	273304,69	668.	553113,91	283690,07
175.	542570,17	273273,60	669.	553113,34	283689,93
176.	542567,72	273263,99	670.	553112,99	283689,85
177.	542567,73	273263,93	671.	553105,19	283687,89
178.	542572,40	273222,63	672.	553089,07	283683,64
179.	542589,61	273070,47	673.	553061,13	283676,27

180.	542586,16	272995,22
181.	542584,89	272967,60
182.	542584,80	272895,96
183.	542584,73	272838,62
184.	542584,74	272838,56
185.	542584,86	272837,53
186.	542605,55	272666,17
187.	542620,90	272539,00
188.	542622,61	272524,86
189.	542626,23	272504,55
190.	542641,56	272418,41
191.	542641,57	272418,34
192.	542648,91	272383,50
193.	542695,82	272225,58
194.	542700,75	272208,97
195.	542702,84	272203,54
196.	542702,90	272203,38
197.	542725,64	272139,11
198.	542747,83	272076,38
199.	542760,24	272041,32
200.	542813,51	271931,87
201.	542837,09	271883,43
202.	542837,12	271883,37
203.	542863,54	271826,42
204.	542887,57	271777,97
205.	542914,39	271723,90
206.	543009,44	271578,36
207.	543031,48	271547,77
208.	543063,99	271502,64
209.	543064,02	271502,58
210.	543085,56	271457,60
211.	543101,02	271425,30
212.	543120,71	271393,37
213.	543184,48	271289,96
214.	543264,23	271214,47
215.	543267,80	271211,10
216.	543267,87	271211,04
217.	543289,38	271191,09
218.	543296,38	271184,59
219.	543421,80	271082,60
220.	543421,94	271082,53
221.	543429,31	271078,64
222.	543433,99	271076,17
223.	543489,51	271034,37
224.	543501,80	271023,76
225.	543555,13	270977,72
226.	543555,61	270977,42

674.	553038,40	283670,28
675.	553038,40	283670,28
676.	553025,07	283666,76
677.	553018,04	283664,91
678.	553008,33	283662,35
679.	552999,72	283660,08
680.	552957,58	283648,96
681.	552956,00	283654,74
682.	552938,25	283719,72
683.	552937,42	283722,75
684.	552925,22	283767,42
685.	552913,76	283809,39
686.	553010,39	283835,08
687.	552999,75	283885,18
688.	553003,14	283885,52
689.	552989,13	283934,58
690.	552963,90	283928,39
691.	552904,02	283913,69
692.	552896,60	283957,92
693.	552947,44	283976,06
694.	552913,52	284074,20
695.	552832,57	284308,34
696.	553021,98	284354,87
697.	553013,75	284468,49
698.	552873,90	284434,04
699.	552800,02	284415,83
700.	552812,93	284455,75
701.	552808,36	284453,80
702.	552811,67	284464,81
703.	552758,05	284464,10
704.	552796,55	284661,99
705.	552865,58	285016,65
706.	552941,46	285395,36
707.	552961,19	285500,95
708.	552971,53	285556,27
709.	552991,92	285665,41
710.	553008,67	285755,06
711.	553014,86	285771,32
712.	553011,97	285772,00
713.	552455,77	285879,29
714.	552249,11	285919,16
715.	551913,32	285984,54
716.	551936,86	286071,01
717.	552001,67	286295,13
718.	551985,69	286319,81
719.	551947,50	286378,67
720.	551944,92	286382,61

227.	543589,37	270956,24
228.	543589,42	270956,21
229.	543602,20	270948,19
230.	543661,33	270911,09
231.	543855,32	270786,35
232.	543855,37	270786,32
233.	543860,11	270783,16
234.	543910,15	270749,79
235.	543955,85	270719,30
236.	544114,89	270675,80
237.	544289,18	270845,92
238.	544339,38	270897,55
239.	544474,16	271035,54
240.	544659,77	271232,00
241.	544696,40	271272,12
242.	544728,77	271307,58
243.	544739,98	271338,51
244.	544754,22	271380,71
245.	544737,86	271395,89
246.	544723,34	271407,12
247.	544700,69	271424,65
248.	544681,28	271437,14
249.	544628,16	271476,35
250.	544606,39	271498,03
251.	544594,82	271509,56
252.	544581,36	271522,96
253.	544566,68	271537,59
254.	544554,35	271549,86
255.	544539,48	271564,67
256.	544493,19	271610,38
257.	544466,66	271636,50
258.	544462,53	271640,57
259.	544461,30	271641,78
260.	544459,53	271643,52
261.	544456,91	271646,11
262.	544455,41	271647,59
263.	544454,67	271648,31
264.	544453,48	271649,48
265.	544453,02	271649,93
266.	544448,66	271654,24
267.	544431,09	271671,53
268.	544445,76	271669,72
269.	544599,70	271650,72
270.	544627,95	271601,34
271.	544664,22	271566,81
272.	544714,77	271555,78
273.	544795,34	271516,64

721.	551944,60	286386,64
722.	551942,23	286416,47
723.	551942,40	286450,65
724.	551936,12	286510,23
725.	551935,62	286514,31
726.	551922,70	286597,17
727.	551916,90	286634,25
728.	551914,22	286649,32
729.	551915,35	286701,55
730.	551915,11	286766,01
731.	551840,36	286785,29
732.	551710,69	286818,74
733.	551705,26	286819,64
734.	551457,85	286881,00
735.	551453,48	286882,08
736.	551431,96	286887,12
737.	551319,24	286913,96
738.	551292,63	286921,69
739.	551281,30	286924,99
740.	551084,74	286982,09
741.	550908,00	287022,74
742.	550849,94	287036,09
743.	550666,39	287085,14
744.	550432,92	287156,21
745.	550181,55	287218,62
746.	549828,56	287322,59
747.	549671,70	287368,00
748.	549666,11	287368,29
749.	549608,86	287384,62
750.	549440,79	287430,63
751.	549319,08	287463,95
752.	549022,77	287543,34
753.	548703,87	287633,89
754.	548602,20	287662,75
755.	548500,73	287691,25
756.	548392,51	287724,05
757.	548386,09	287725,99
758.	548374,81	287729,18
759.	548347,55	287736,89
760.	548295,64	287751,56
761.	548174,63	287783,47
762.	548070,31	287812,11
763.	547842,00	287880,76
764.	547659,19	287927,21
765.	547564,70	287942,68
766.	547560,54	287943,12
767.	547487,42	287949,58

274.	544809,15	271517,56	768.	547483,23	287949,92
275.	544821,03	271512,79	769.	547390,22	287954,61
276.	544820,51	271507,37	770.	547194,87	287968,46
277.	544853,77	271494,29	771.	547048,21	287978,38
278.	544866,75	271493,08	772.	547040,89	287978,78
279.	544902,82	271515,22	773.	546957,57	287985,31
280.	544901,59	271522,93	774.	546915,13	287986,81
281.	544898,31	271527,18	775.	546856,25	287990,62
282.	544907,16	271534,89	776.	546755,88	287997,46
283.	544901,99	271551,61	777.	546749,23	287997,12
284.	544869,35	271561,08	778.	546613,30	288007,02
285.	544849,56	271566,82	779.	546577,94	288009,28
286.	544840,29	271584,44	780.	546399,76	288021,24
287.	544836,34	271591,97	781.	546389,61	288021,46
288.	544762,68	271629,74	782.	546367,82	288021,94
289.	544751,01	271663,68	783.	546348,55	288022,22
290.	544785,13	271675,57	784.	546216,46	288005,81
291.	544774,93	271726,87	785.	546173,16	287998,51
292.	544794,77	271734,93	786.	545636,53	287907,01
293.	544815,67	271743,42	787.	545606,19	287771,48
294.	544806,46	271795,63	788.	545526,00	287385,85
295.	544830,77	271797,11	789.	545483,92	287188,24
296.	544842,60	271753,03	790.	545519,98	287122,78
297.	544844,10	271744,84	791.	545514,99	287116,18
298.	544847,33	271727,16	792.	545468,66	287063,86
299.	544849,43	271715,65	793.	545448,64	287020,54
300.	544851,20	271705,97	794.	545408,86	286933,20
301.	544889,43	271602,60	795.	545285,03	286836,82
302.	544895,24	271597,41	796.	545234,04	286766,09
303.	544910,32	271597,99	797.	545218,37	286675,09
304.	544930,89	271592,84	798.	545210,19	286625,70
305.	544943,16	271587,95	799.	545161,85	286521,26
306.	544940,05	271602,91	800.	545124,44	286296,15
307.	544939,58	271605,16	801.	545123,79	286292,24
308.	544938,36	271617,78	802.	545123,14	286288,29
309.	544935,78	271644,63	803.	545094,59	286115,15
310.	544957,59	271659,26	804.	545022,82	285926,48
311.	544986,92	271700,83	805.	544984,63	285831,98
312.	545007,66	271695,72	806.	544952,31	285550,17
313.	545050,60	271685,33	807.	544914,21	285209,70
314.	545053,03	271684,73	808.	544926,36	285119,01
315.	545072,00	271744,44	809.	544917,84	285058,96
316.	545100,94	271740,51	810.	544914,73	284989,67
317.	545137,21	271735,33	811.	544921,64	284800,42
318.	545172,82	271730,49	812.	544919,56	284699,35
319.	545219,17	271724,12	813.	544912,47	284700,82
320.	545234,47	271788,66	814.	544554,43	284769,51

321.	545237,30	271803,70
322.	545255,52	271802,61
323.	545292,68	271770,30
324.	545301,31	271788,15
325.	545325,77	271838,72
326.	545364,50	271870,92
327.	545371,45	271876,82
328.	545394,12	271836,13
329.	545448,76	271865,99
330.	545472,94	271880,26
331.	545489,45	271859,57
332.	545500,86	271845,26
333.	545475,50	271824,73
334.	545494,32	271795,35
335.	545524,45	271772,04
336.	545576,02	271816,02
337.	545587,14	271792,16
338.	545597,96	271768,96
339.	545642,46	271805,46
340.	545793,02	271993,38
341.	545795,55	271996,48
342.	545847,17	272059,44
343.	545914,32	272148,35
344.	545996,83	272265,17
345.	546189,46	272540,57
346.	546198,93	272553,69
347.	546301,36	272696,52
348.	546306,08	272703,10
349.	546403,97	272844,23
350.	546440,47	272896,85
351.	546470,73	272938,79
352.	546517,06	273002,98
353.	546577,25	273088,35
354.	546641,97	273185,37
355.	546687,73	273258,38
356.	546731,64	273328,47
357.	546739,63	273341,22
358.	546782,97	273410,25
359.	546841,37	273505,35
360.	546848,26	273516,22
361.	546863,99	273541,05
362.	546898,39	273595,46
363.	546951,66	273679,78
364.	547003,75	273765,29
365.	547022,00	273793,87
366.	547037,06	273817,43
367.	547057,21	273849,83

815.	544553,56	284754,34
816.	544538,03	284750,41
817.	544533,79	284748,11
818.	544522,97	284764,06
819.	544513,48	284771,42
820.	544498,08	284778,07
821.	544494,31	284777,99
822.	544488,79	284778,78
823.	544454,80	284783,68
824.	544425,00	284792,82
825.	544406,73	284805,62
826.	544403,45	284807,92
827.	544374,36	284830,64
828.	544343,21	284867,50
829.	544328,87	284907,47
830.	544324,94	284908,24
831.	544321,66	284927,86
832.	544319,09	284932,63
833.	544280,99	284975,91
834.	544252,60	285003,17
835.	544217,73	285016,14
836.	544177,20	285026,30
837.	544168,31	285032,42
838.	544073,07	284930,99
839.	543997,77	284863,85
840.	543995,51	284861,84
841.	543941,57	284813,75
842.	543739,97	284667,77
843.	543737,57	284670,96
844.	543709,27	284708,47
845.	543695,78	284726,34
846.	543409,64	284531,61
847.	543389,18	284488,95
848.	543378,44	284472,40
849.	543393,35	284380,46
850.	543408,85	284257,10
851.	543421,09	284198,38
852.	543436,45	284155,71
853.	543438,02	284152,01
854.	543446,65	284132,85
855.	543455,28	284113,68
856.	543463,90	284094,51
857.	543471,70	284077,18
858.	543474,90	284070,06
859.	543537,13	283982,83
860.	543546,33	283961,72
861.	543551,54	283949,78

368.	547089,40	273900,78
369.	547110,48	273935,26
370.	547144,00	273997,70
371.	547150,22	274010,97
372.	547156,04	274024,40
373.	547165,98	274053,33
374.	547167,64	274059,79
375.	547171,24	274071,77
376.	547172,95	274080,63
377.	547192,76	274190,57
378.	547196,66	274215,07
379.	547205,45	274268,59
380.	547211,51	274303,72
381.	547213,15	274313,19
382.	547234,66	274411,62
383.	547253,44	274480,88
384.	547253,93	274482,67
385.	547264,78	274512,71
386.	547286,35	274556,22
387.	547319,86	274615,46
388.	547342,99	274659,77
389.	547346,59	274666,66
390.	547357,14	274686,90
391.	547405,90	274774,52
392.	547439,31	274833,54
393.	547441,88	274837,47
394.	547464,49	274871,98
395.	547476,70	274884,66
396.	547491,03	274899,89
397.	547527,18	274935,51
398.	547595,30	275008,95
399.	547615,74	275028,01
400.	547625,33	275045,11
401.	547651,02	275085,23
402.	547705,66	275171,37
403.	547719,57	275194,63
404.	547730,97	275212,88
405.	547758,40	275256,76
406.	547811,50	275342,09
407.	547837,22	275383,50
408.	547934,55	275496,78
409.	547966,48	275533,81
410.	547979,71	275550,72
411.	547992,75	275576,65
412.	548025,18	275663,77
413.	548100,27	275877,67
414.	548121,89	275939,15

862.	543561,04	283927,98
863.	543562,64	283924,36
864.	543621,05	283805,28
865.	543622,85	283802,20
866.	543639,18	283762,95
867.	543641,84	283756,54
868.	543658,50	283716,75
869.	543664,30	283702,90
870.	543667,23	283695,62
871.	543674,73	283676,17
872.	543682,44	283646,16
873.	543691,43	283611,54
874.	543702,80	283580,82
875.	543716,48	283546,20
876.	543729,11	283519,59
877.	543742,48	283489,93
878.	543744,48	283485,48
879.	543748,13	283477,83
880.	543750,72	283472,51
881.	543753,97	283465,74
882.	543763,25	283446,21
883.	543795,28	283399,30
884.	543789,42	283391,96
885.	543782,53	283386,62
886.	543783,27	283380,67
887.	543791,71	283361,23
888.	543800,29	283348,62
889.	543810,01	283333,73
890.	543821,85	283321,01
891.	543835,56	283298,13
892.	543842,20	283287,88
893.	543840,54	283284,78
894.	543840,62	283271,13
895.	543840,75	283251,13
896.	543840,88	283231,14
897.	543841,07	283212,91
898.	543841,26	283194,66
899.	543841,43	283176,66
900.	543841,64	283156,67
901.	543841,72	283148,66
902.	543841,93	283128,66
903.	543842,13	283108,67
904.	543842,31	283090,54
905.	543842,39	283082,50
906.	543842,58	283064,37
907.	543842,77	283046,24
908.	543837,77	283045,75

415.	548123,51	275943,88
416.	548127,48	275955,52
417.	548216,52	276216,26
418.	548263,80	276329,37
419.	548269,11	276345,84
420.	548279,49	276361,29
421.	548290,03	276377,61
422.	548326,26	276423,90
423.	548382,39	276493,12
424.	548384,32	276495,56
425.	548444,57	276571,90
426.	548462,57	276593,14
427.	548512,90	276660,12
428.	548606,33	276776,89
429.	548655,96	276836,79
430.	548661,03	276843,07
431.	548728,99	276927,19
432.	548734,92	276934,52
433.	548762,17	276968,29
434.	548746,07	276974,86
435.	548738,24	276988,15
436.	548694,60	277070,73
437.	548637,78	277169,07
438.	548634,00	277175,60
439.	548632,43	277181,25
440.	548631,48	277193,50
441.	548631,50	277195,97
442.	548631,54	277203,23
443.	548630,15	277203,34
444.	548636,11	277322,69
445.	548636,91	277328,19
446.	548637,79	277334,22
447.	548637,61	277357,01
448.	548683,20	277416,60
449.	548693,04	277430,12
450.	548698,55	277440,13
451.	548724,11	277476,56
452.	548728,98	277482,76
453.	548763,13	277530,32
454.	548768,20	277536,78
455.	548787,61	277561,29
456.	548794,27	277578,42
457.	548815,86	277607,96
458.	548828,19	277625,91
459.	548855,85	277667,91
460.	548943,72	277789,15
461.	548996,51	277860,83

909.	543837,83	283040,74
910.	543838,04	283019,24
911.	543816,05	283020,10
912.	543751,96	282889,12
913.	543743,76	282837,65
914.	543734,71	282780,87
915.	543728,94	282744,71
916.	543725,44	282722,74
917.	543721,03	282695,04
918.	543715,62	282661,13
919.	543711,76	282635,87
920.	543708,89	282617,18
921.	543705,37	282594,17
922.	543702,50	282575,39
923.	543696,84	282535,92
924.	543691,37	282508,81
925.	543688,57	282494,88
926.	543686,12	282482,75
927.	543682,86	282466,57
928.	543679,83	282451,55
929.	543674,70	282426,12
930.	543671,08	282408,20
931.	543665,96	282382,79
932.	543661,19	282359,17
933.	543656,79	282333,96
934.	543652,83	282311,33
935.	543646,80	282276,80
936.	543639,99	282237,87
937.	543634,91	282208,77
938.	543629,84	282179,79
939.	543625,86	282157,02
940.	543621,82	282133,88
941.	543618,98	282117,68
942.	543616,97	282106,19
943.	543613,24	282084,86
944.	543607,15	282050,05
945.	543603,64	282029,99
946.	543598,73	282001,94
947.	543594,23	281976,22
948.	543591,22	281959,00
949.	543587,71	281938,92
950.	543583,24	281913,37
951.	543579,61	281892,66
952.	543574,61	281864,06
953.	543568,27	281827,83
954.	543564,23	281804,74
955.	543559,10	281770,50

462.	549031,84	277908,34
463.	549085,39	277988,37
464.	549146,11	278068,65
465.	549257,80	278214,38
466.	549259,93	278219,51
467.	549268,29	278228,32
468.	549273,82	278233,27
469.	549291,51	278255,93
470.	549292,77	278259,52
471.	549303,52	278273,98
472.	549397,69	278396,05
473.	549412,34	278417,16
474.	549317,99	278425,38
475.	549292,37	278427,64
476.	549293,63	278437,99
477.	549296,51	278462,82
478.	549299,40	278487,66
479.	549302,67	278515,87
480.	549305,20	278537,72
481.	549307,75	278559,58
482.	549310,28	278581,43
483.	549312,82	278603,29
484.	549315,35	278625,14
485.	549317,90	278646,99
486.	549320,43	278668,85
487.	549322,97	278690,70
488.	549327,56	278730,25
489.	549328,36	278737,20
490.	549328,75	278753,66
491.	549414,73	278647,46
492.	549471,20	278808,29
493.	549491,94	278836,69
494.	549504,09	278853,34

956.	543556,47	281752,92
957.	543554,92	281742,54
958.	543546,90	281689,02
959.	543541,22	281651,03
960.	543535,33	281611,75
961.	543527,53	281573,25
962.	543522,43	281548,05
963.	543517,80	281525,23
964.	543513,24	281502,70
965.	543508,28	281478,23
966.	543506,26	281468,27
967.	543504,16	281455,20
968.	543502,45	281444,59
969.	543500,95	281435,28
970.	543498,94	281422,78
971.	543496,21	281405,83
972.	543493,31	281387,83
973.	543491,65	281377,53
974.	543488,90	281360,45
975.	543487,02	281348,74
976.	543484,15	281330,94
977.	543482,26	281319,23
978.	543477,50	281288,72
979.	543475,34	281276,23
980.	543473,61	281267,35
981.	543437,37	281080,32
982.	543403,05	280903,22
983.	543397,68	280869,77
984.	543355,79	280608,49
985.	543354,56	280601,07
986.	543343,39	280540,21
987.	543341,94	280532,31
988.	543296,33	280280,57
989.	543292,63	280260,77

Załącznik Nr 2 do Uchwały Nr III/32/19
Sejmiku Województwa Lubuskiego
z dnia 11 lutego 2019 r.

Mapa obszaru chronionego krajobrazu o nazwie "Pojezierze Puszczy Noteckiej"

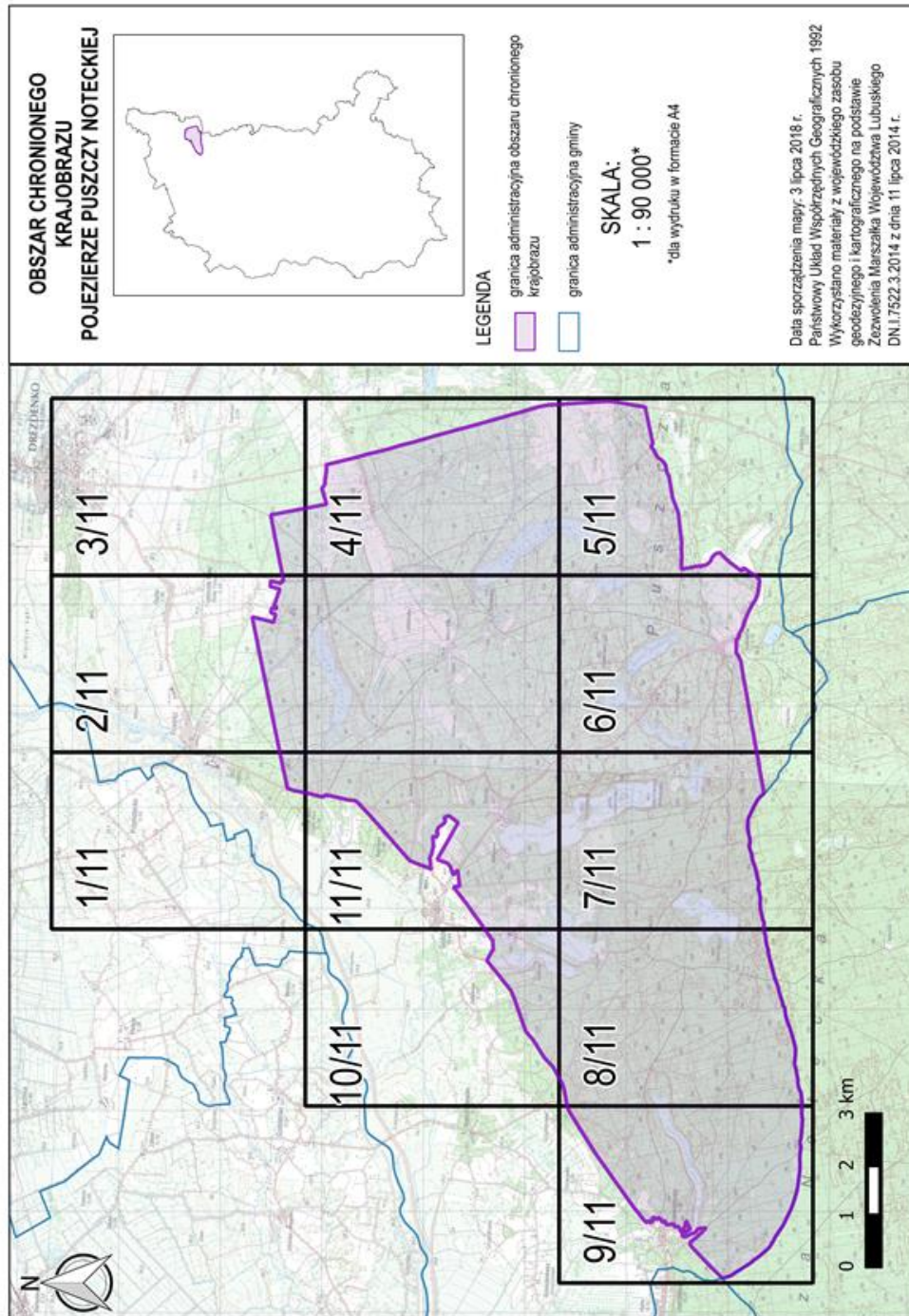

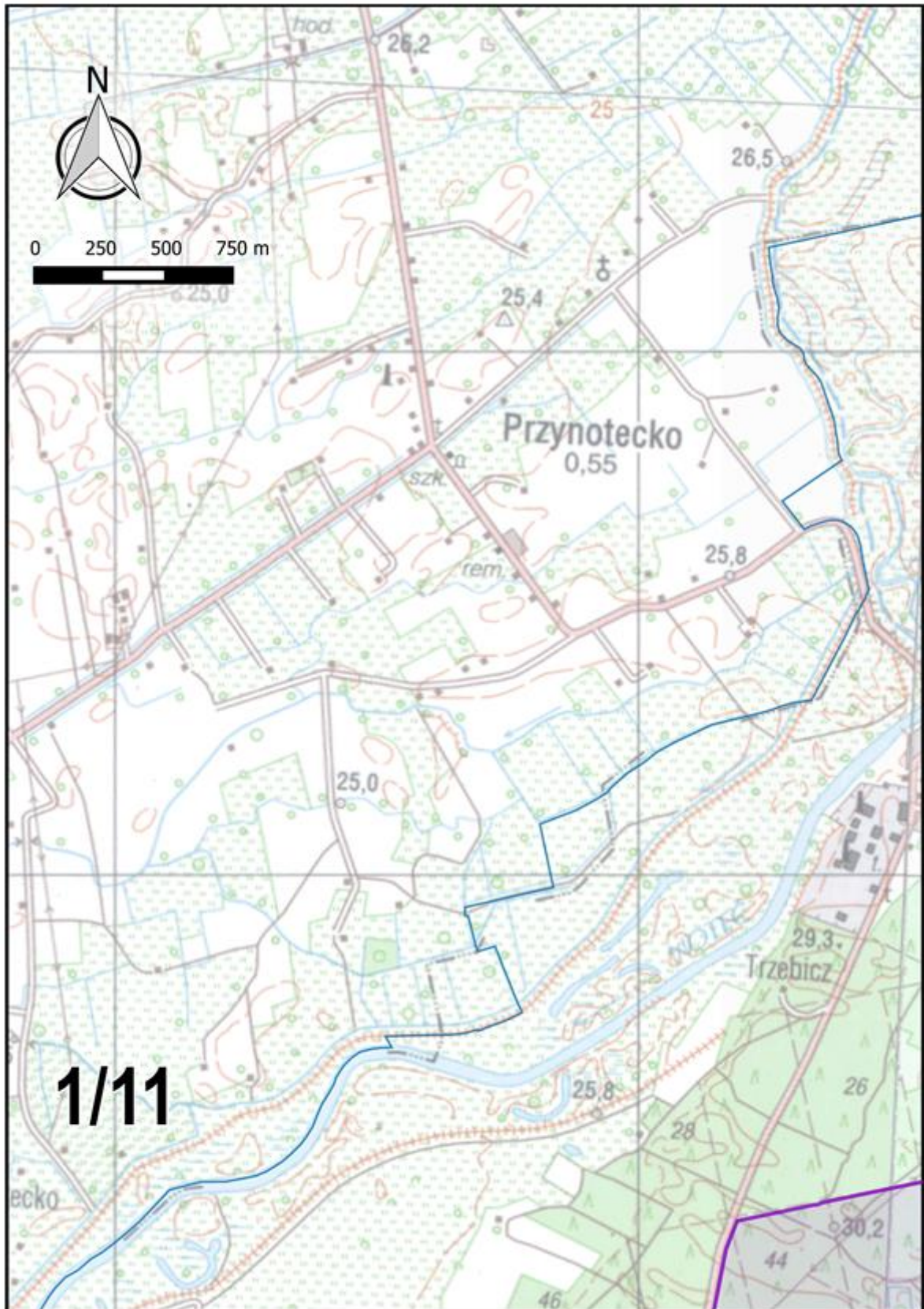

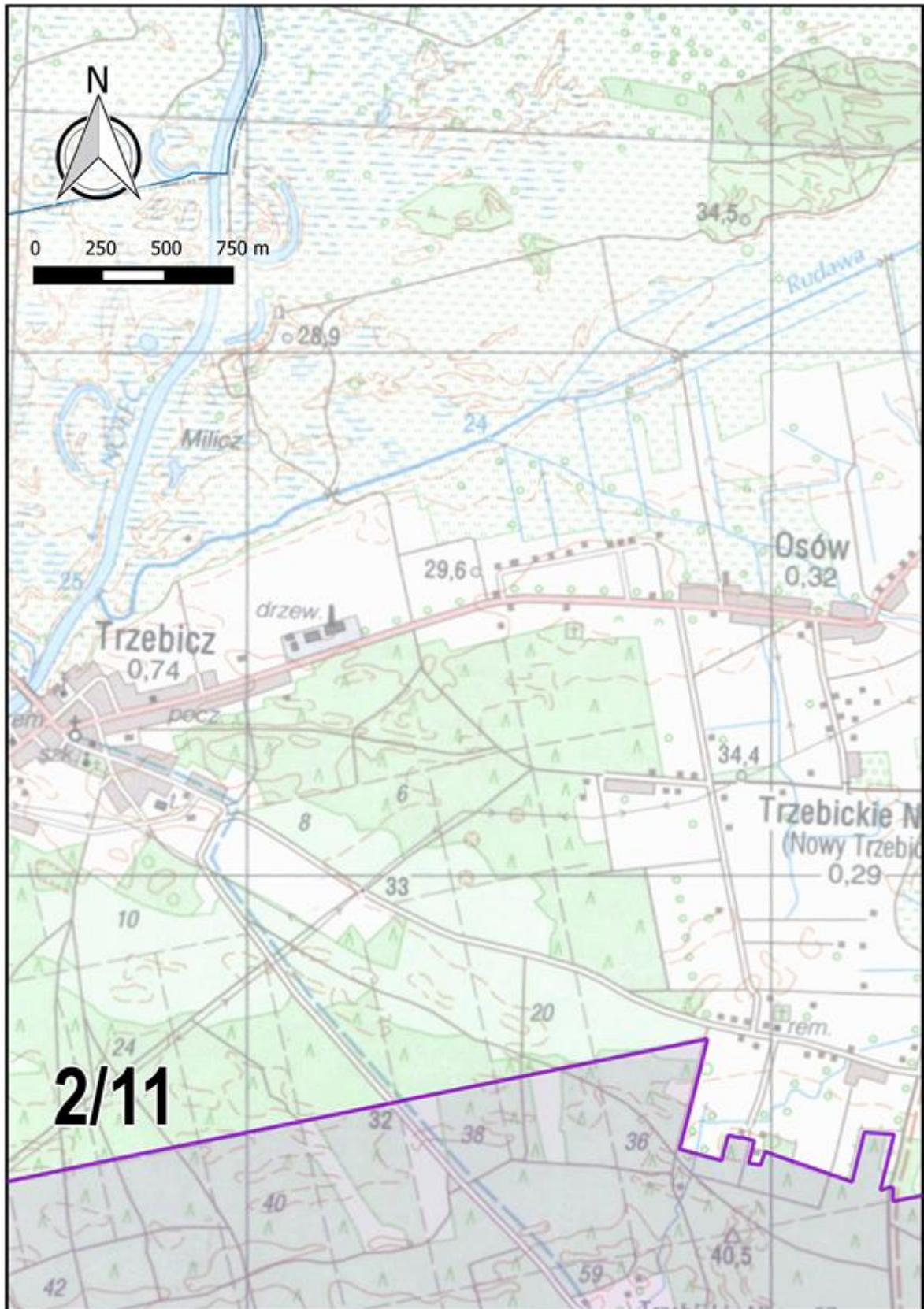

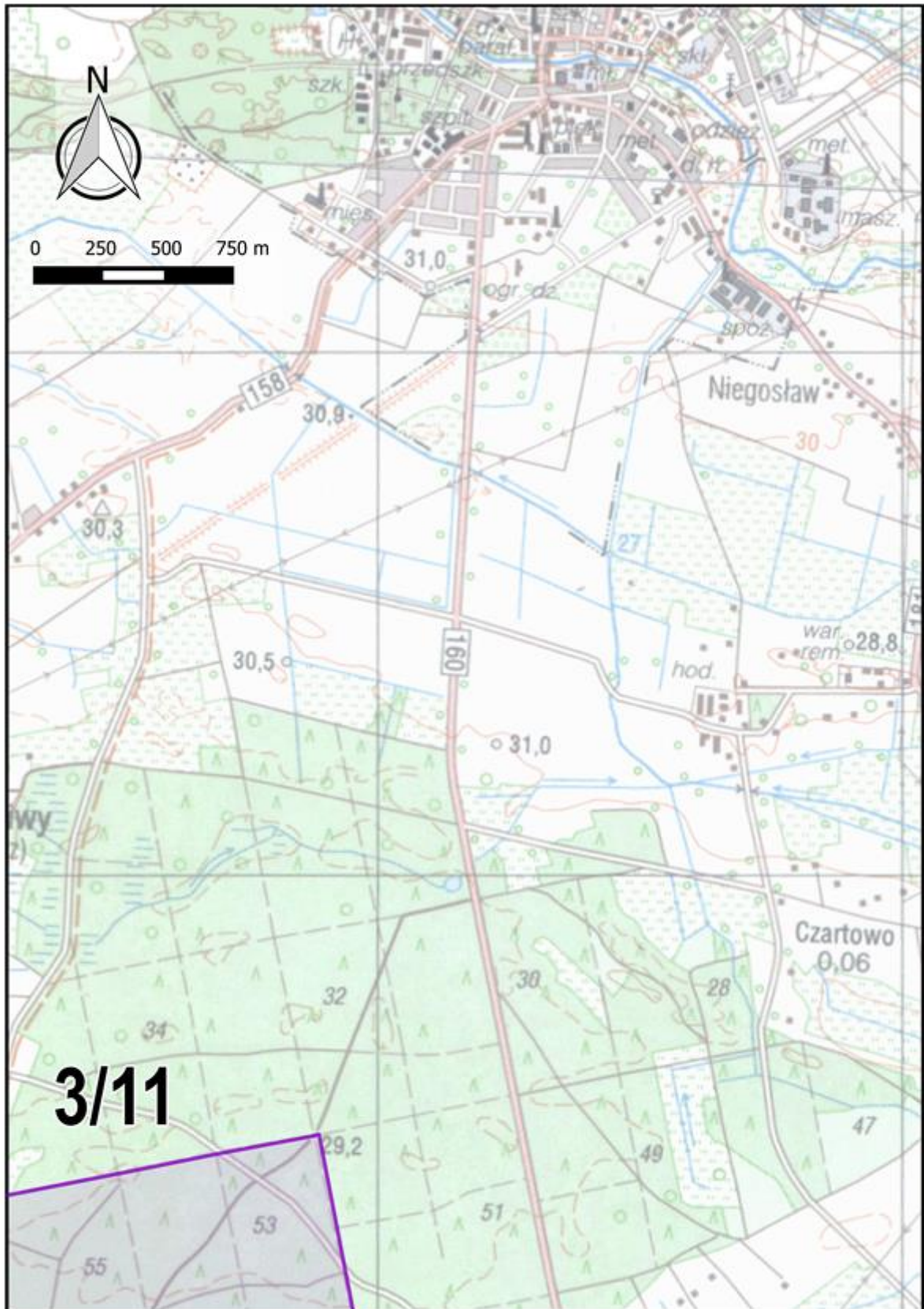

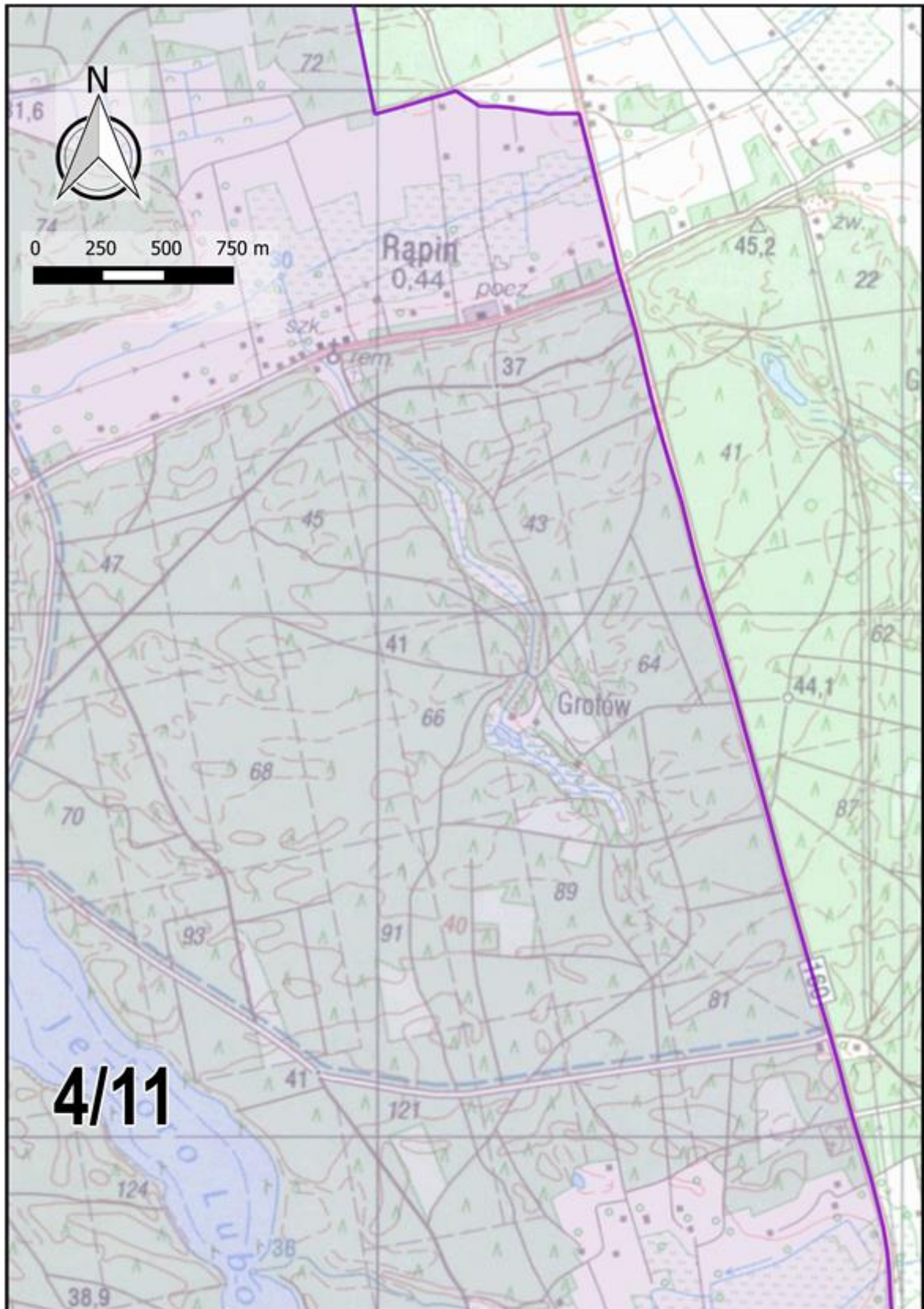

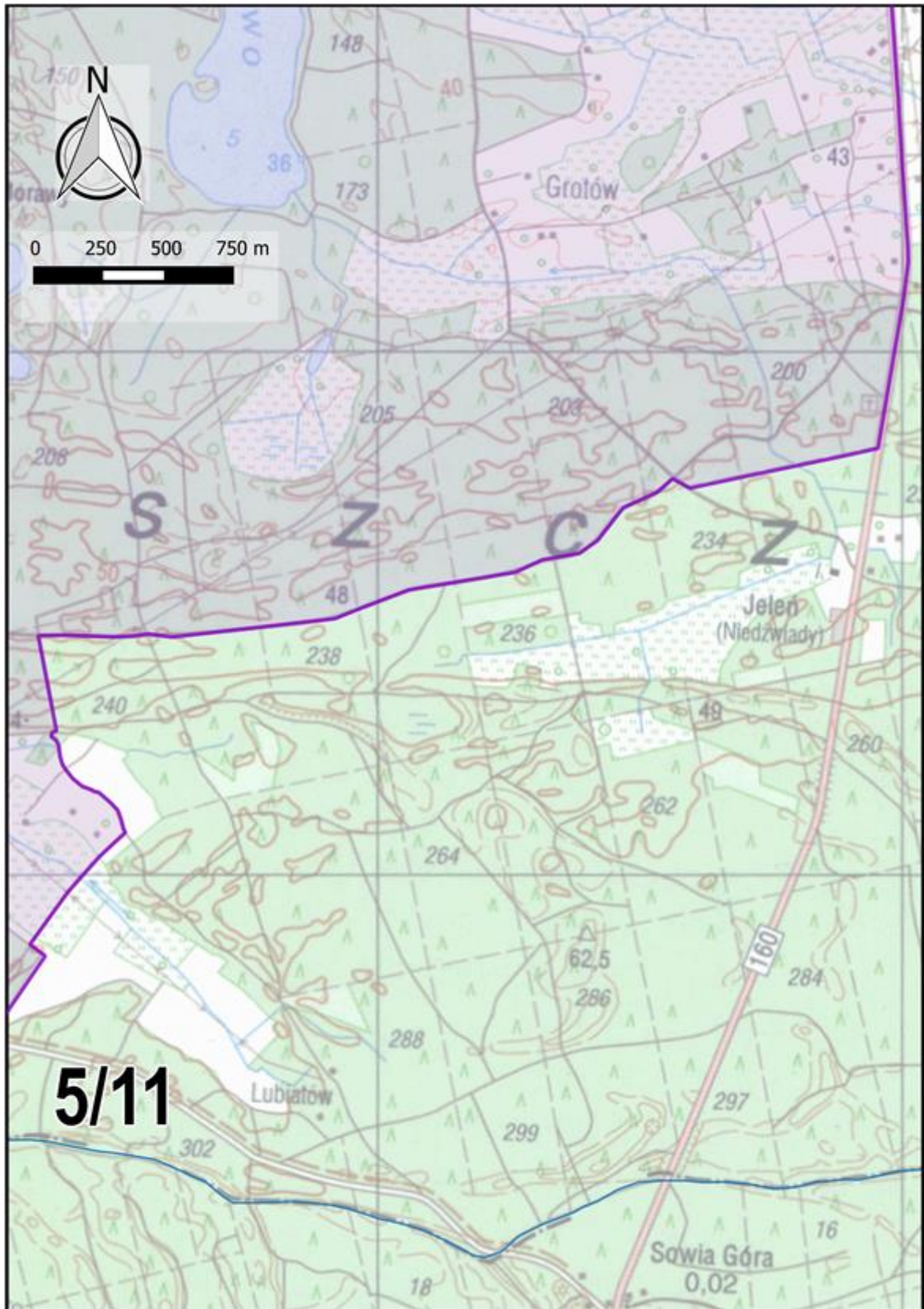

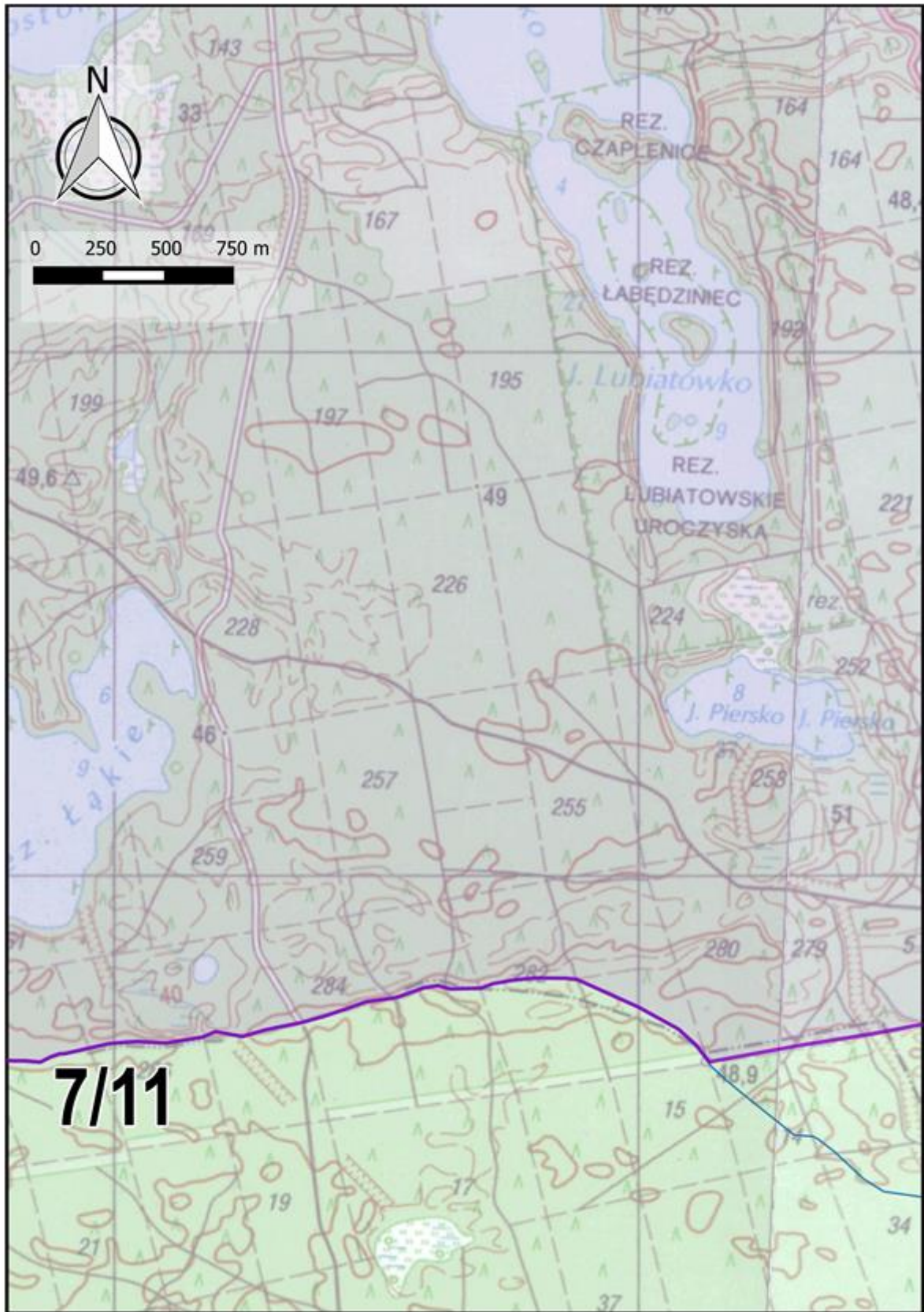

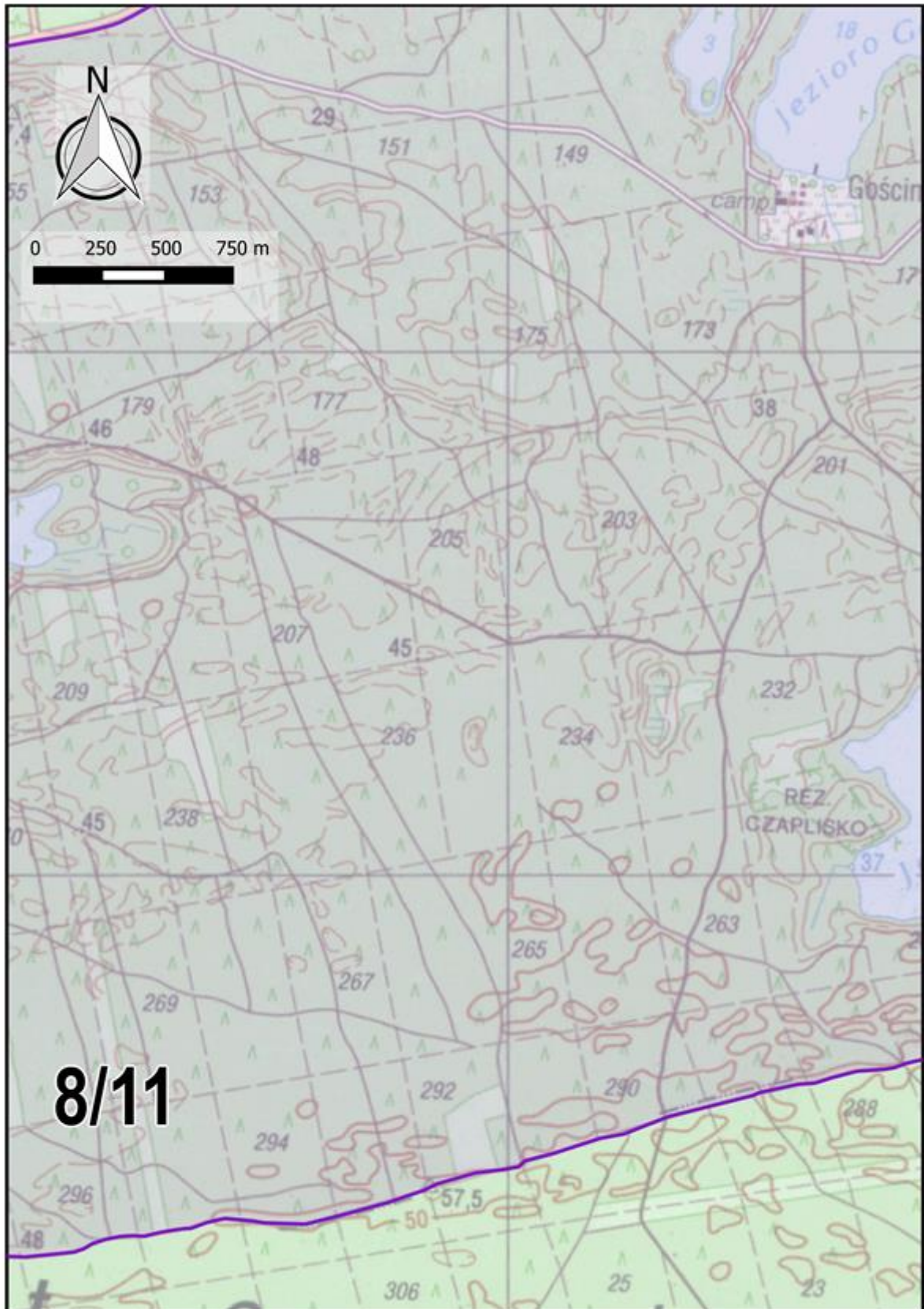

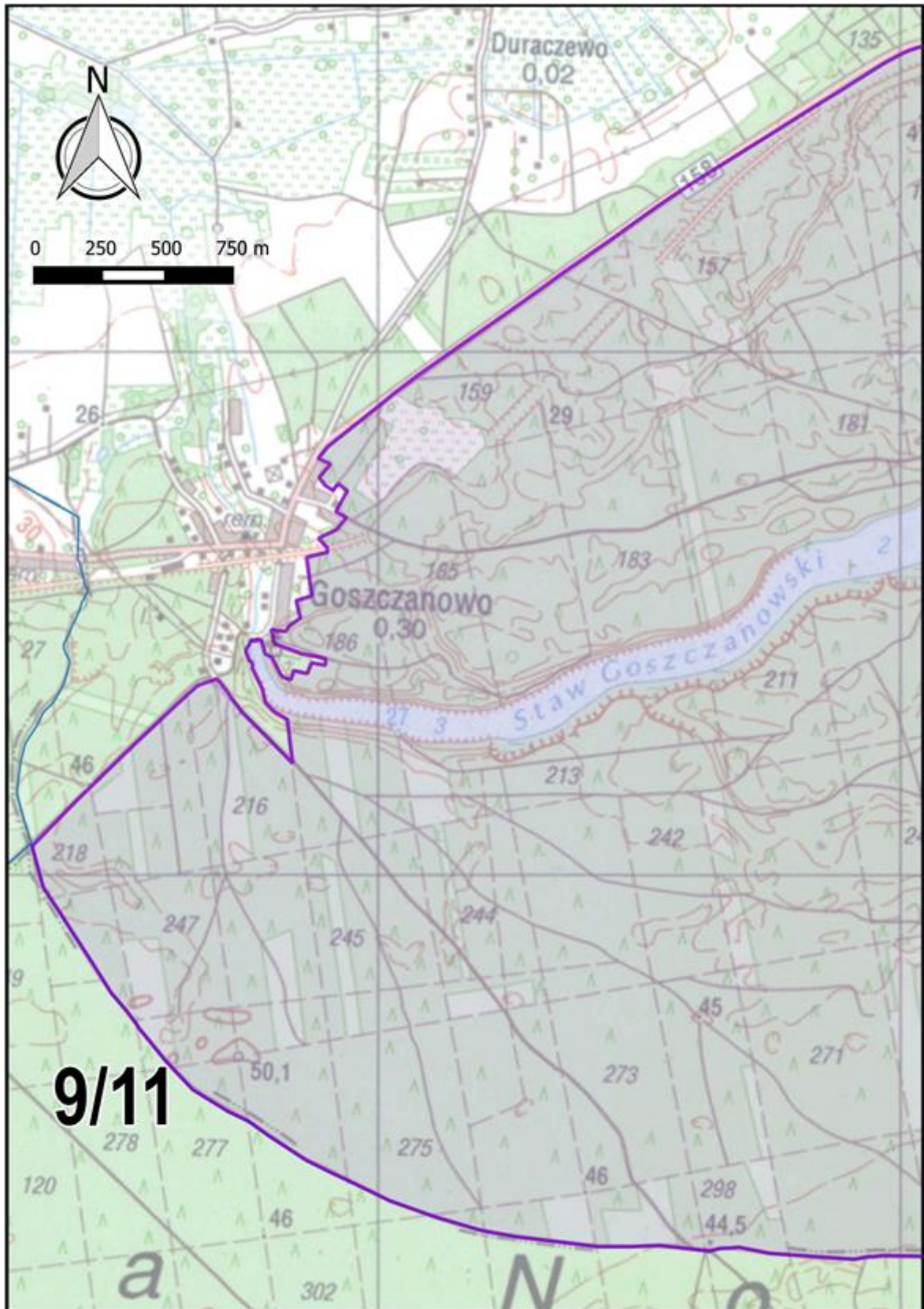

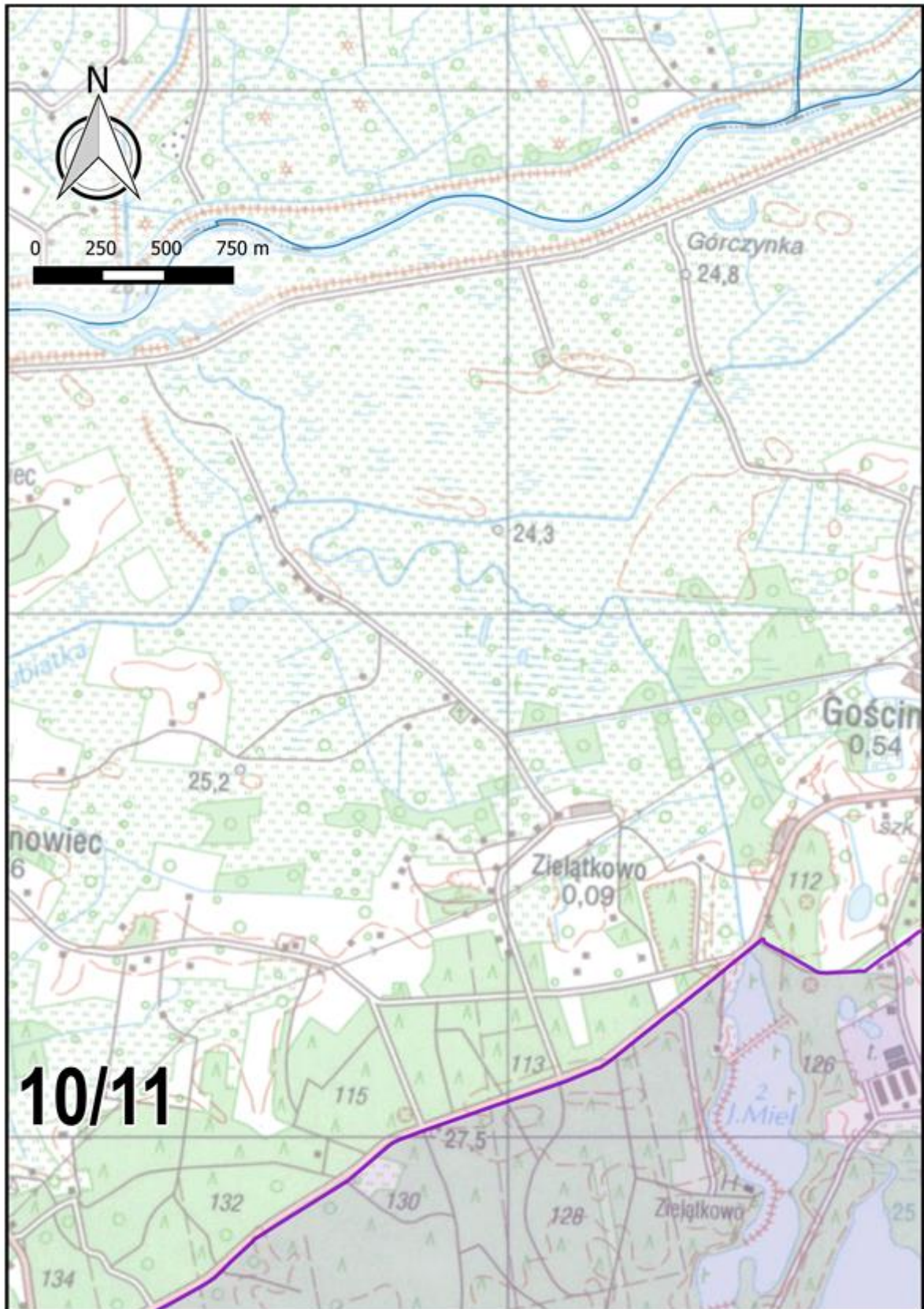

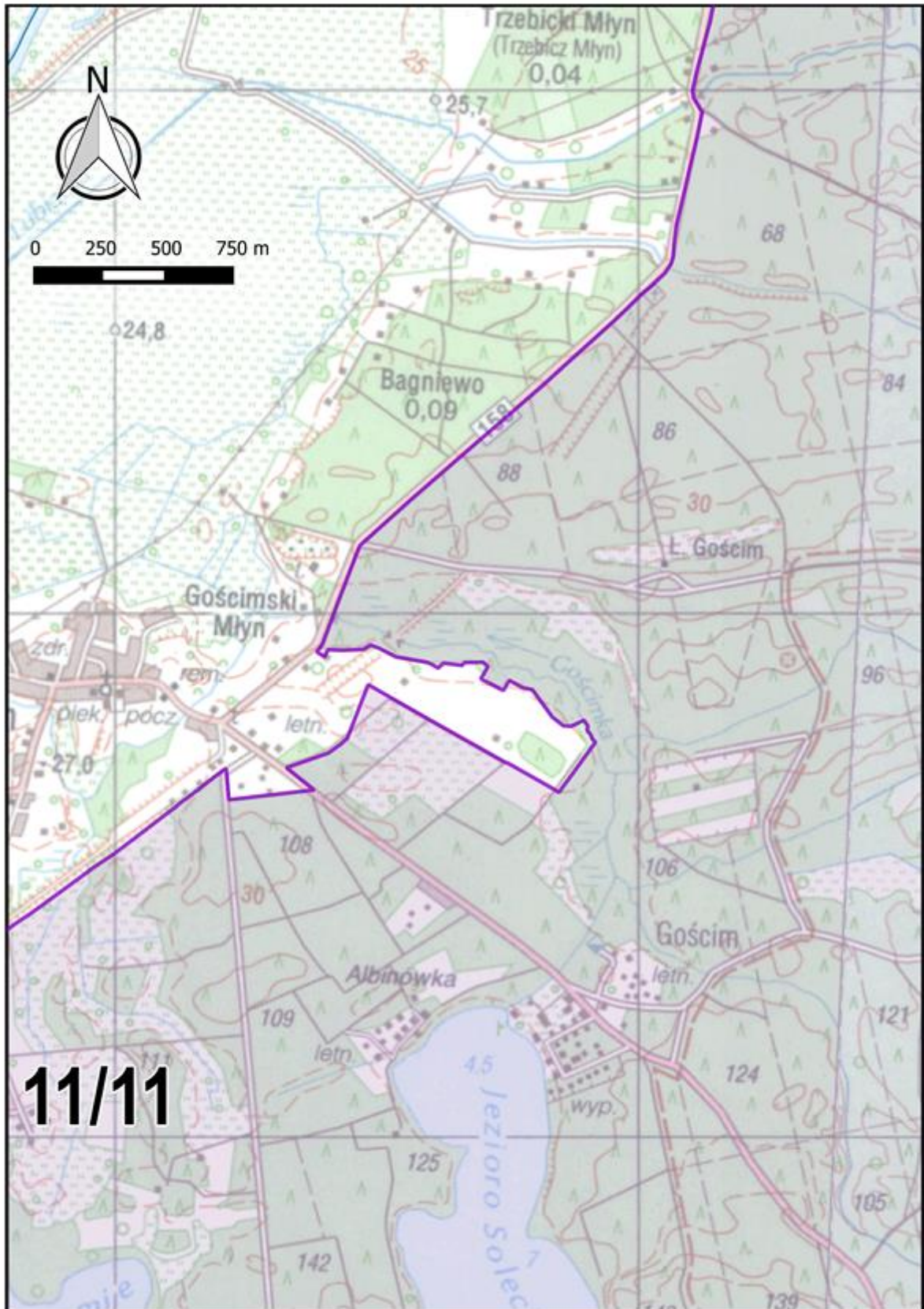

Załącznik Nr 3 do uchwały Nr III/32/19
Sejmiku Województwa Lubuskiego
z dnia 11 lutego 2019 r.

Położenie i przebieg Strefy A, w postaci współrzędnych punktów załamania granicy (układ współrzędnych płaskich prostokątnych pl-1992), na terenie której znosi się zakaz budowy obiektów budowlanych w pasie szerokości 100 m od linii brzegowej rzeki Gościmki oraz jezior: Solecko i Gostomie.

Lp.	X	Y
1.	546696,08	277047,83
2.	546691,52	277056,03
3.	546659,70	277079,69
4.	546656,14	277096,80
5.	546653,33	277110,34
6.	546650,65	277123,25
7.	546644,21	277143,98
8.	546638,49	277162,39
9.	546561,53	277147,41
10.	546563,29	277115,55
11.	546552,06	277112,59
12.	546533,55	277076,64
13.	546534,16	277042,88
14.	546640,27	277046,13
15.	546696,08	277047,83
16.	548617,14	279683,51
17.	548608,65	279673,00
18.	548603,61	279666,76
19.	548593,91	279654,74
20.	548584,50	279643,10
21.	548573,82	279627,95
22.	548552,37	279604,87
23.	548537,06	279584,86
24.	548527,86	279566,96
25.	548509,84	279528,55
26.	548488,97	279484,06
27.	548496,35	279477,07
28.	548502,78	279445,03
29.	548497,32	279418,62
30.	548498,14	279408,61
31.	548500,66	279400,24
32.	548505,71	279383,48
33.	548508,93	279338,42
34.	548497,91	279319,94
35.	548463,64	279262,49
36.	548452,48	279243,79
37.	548426,13	279216,22

Lp.	X	Y
71.	548513,14	279145,06
72.	548543,92	279187,33
73.	548562,61	279231,72
74.	548567,31	279240,67
75.	548587,36	279272,63
76.	548603,10	279305,71
77.	548612,44	279338,88
78.	548609,36	279377,53
79.	548600,44	279414,11
80.	548604,72	279446,86
81.	548610,24	279480,93
82.	548679,28	279602,56
83.	548657,16	279632,21
84.	548654,20	279636,13
85.	548617,14	279683,51
86.	548588,59	279662,44
87.	548600,76	279675,33
88.	548612,59	279687,84
89.	548603,25	279696,71
90.	548588,98	279710,28
91.	548581,62	279717,24
92.	548579,69	279719,10
93.	548575,61	279722,98
94.	548568,49	279729,74
95.	548537,59	279759,13
96.	548453,49	279646,64
97.	548444,18	279654,48
98.	548426,76	279670,53
99.	548404,67	279687,52
100.	548384,30	279700,53
101.	548367,00	279710,56
102.	548348,53	279718,14
103.	548331,00	279725,34
104.	548297,27	279733,67
105.	548266,29	279738,71
106.	548234,71	279738,54
107.	548231,37	279739,95

38.	548408,84	279198,13
39.	548390,43	279190,71
40.	548362,92	279179,61
41.	548336,88	279142,30
42.	548330,95	279133,08
43.	548318,17	279113,20
44.	548296,55	279095,78
45.	548273,56	279077,27
46.	548245,55	279067,06
47.	548222,77	279072,13
48.	548204,40	279070,75
49.	548179,93	279074,40
50.	548176,60	279062,45
51.	548174,57	279054,66
52.	548158,65	278993,55
53.	548182,04	278972,68
54.	548227,73	278970,91
55.	548259,46	278968,49
56.	548283,05	278972,64
57.	548295,50	278977,75
58.	548320,68	278990,16
59.	548346,24	279005,71
60.	548354,30	279009,60
61.	548373,25	279026,16
62.	548367,50	279032,35
63.	548388,24	279051,11
64.	548393,91	279058,32
65.	548409,86	279071,28
66.	548425,30	279083,83
67.	548440,67	279096,32
68.	548456,27	279109,00
69.	548487,73	279134,57
70.	548500,87	279136,50

108.	548163,69	279750,58
109.	548140,72	279693,08
110.	548125,76	279655,63
111.	548134,75	279657,82
112.	548154,78	279657,34
113.	548172,83	279652,44
114.	548195,05	279648,78
115.	548215,99	279647,77
116.	548240,12	279646,01
117.	548260,02	279641,21
118.	548280,47	279636,29
119.	548300,85	279627,98
120.	548311,10	279623,80
121.	548325,46	279613,97
122.	548333,37	279608,55
123.	548347,25	279600,11
124.	548362,63	279592,25
125.	548373,50	279582,29
126.	548381,96	279574,52
127.	548390,20	279566,97
128.	548403,29	279554,96
129.	548414,61	279542,49
130.	548419,83	279531,50
131.	548436,16	279523,75
132.	548454,78	279514,91
133.	548466,27	279504,69
134.	548474,98	279496,93
135.	548482,72	279489,98
136.	548514,89	279556,09
137.	548527,88	279583,93
138.	548553,98	279616,36
139.	548565,02	279627,95
140.	548578,64	279647,88
141.	548588,59	279662,44

